

PANDUAN PENERIMAAN SISWA BARU SEKOLAH KRISTEN IMMANUEL

JALUR EKSTERNAL

Asal sekolah calon siswa dari LUAR Sekolah Kristen IMMANUEL

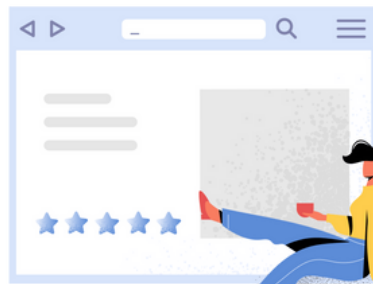

SKR



SELAMAT DATANG!

Terima kasih telah memilih Sekolah Kristen IMMANUEL.



Scan QR Code untuk ke website pendaftaran.

Sekolah Kristen IMMANUEL (SKI) menghasilkan generasi yang berkualitas secara akademik, fisik, mental, dan spiritual, serta memiliki kemampuan dan kegemaran belajar seumur hidup sehingga dapat memberi dampak bagi lingkungan sekitar dengan nilai-nilai kristiani.

Kami siap bekerjasama mendidik putra-putri kebanggaan Anda!

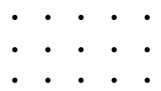

ALUR PENDAFTARAN

TK KRISTEN IMMANUEL

PONTIANAK - KUBU RAYA

1 AKSES WEBSITE & SIGN IN

Silakan akses ke website

<https://psb.ski.sch.id>,

Pilih bagian registrasi akun baru, isi data yang diperlukan, lalu klik Register.

Sistem kami akan mengirimkan **Kode OTP** ke Nomor Whatsapp yang diisi.

Lakukan Sign-in dengan email dan Kode OTP tersebut.

2 PEMBAYARAN BIAYA ADMINISTRASI

Setelah Sign-in akan diminta melakukan pembayaran Biaya Administrasi melalui Nomor Virtual Account BCA.

3 SUBMIT DATA DIRI

Setelah melakukan pembayaran, Anda akan dapat mengakses menu Pengisian Data, Silakan update data Anda dan Submit. Setelah Submit, silakan menunggu untuk informasi waktu dan tempat Tes Masuk / Wawancara melalui website atau melalui WA Group.

4 TES MASUK / WAWANCARA

Melakukan Test kesiapan belajar anak dan Wawancara

5 DITERIMA / TIDAK DITERIMA

Jika "Diterima" calon siswa bisa melanjutkan ke "Pelunasan"

Jika "Tidak Diterima" proses selesai.

6 PELUNASAN

Melakukan pelunasan Biaya Pendaftaran sebelum batas waktu yang ditentukan.

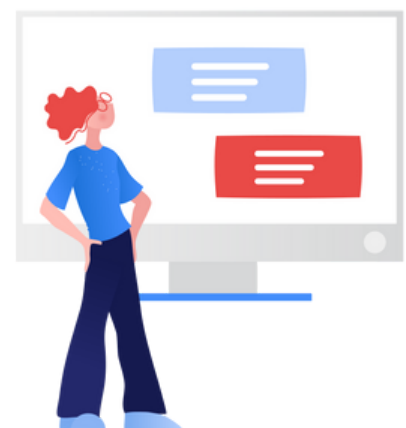

ALUR PENDAFTARAN

SD KRISTEN IMMANUEL

PONTIANAK - KUBU RAYA

1 AKSES WEBSITE & SIGN IN

Silakan akses ke website <https://psb.ski.sch.id>, Pilih bagian registrasi akun baru, isi data yang diperlukan, lalu klik Register. Sistem kami akan mengirimkan **Kode OTP** ke Nomor Whatsapp yang diisi. Lakukan Sign-in dengan email dan Kode OTP tersebut.

2 PEMBAYARAN BIAYA ADMINISTRASI

Setelah Sign-in akan diminta melakukan pembayaran Biaya Administrasi melalui Nomor Virtual Account BCA.

3 SUBMIT DATA DIRI

Setelah melakukan pembayaran, Anda akan dapat mengakses menu Pengisian Data, Silakan update data Anda dan Submit. Setelah Submit, silakan menunggu untuk informasi waktu dan tempat Tes Masuk / Wawancara melalui website atau melalui WA Group.

4 TES MASUK / WAWANCARA

Melakukan Test kesiapan belajar anak dan Wawancara

5 DITERIMA / TIDAK DITERIMA

Jika "Diterima" calon siswa bisa melanjutkan ke "Pelunasan"

Jika "Tidak Diterima" proses selesai.

6 PELUNASAN

Melakukan pelunasan Biaya Pendaftaran sebelum batas waktu yang ditentukan.

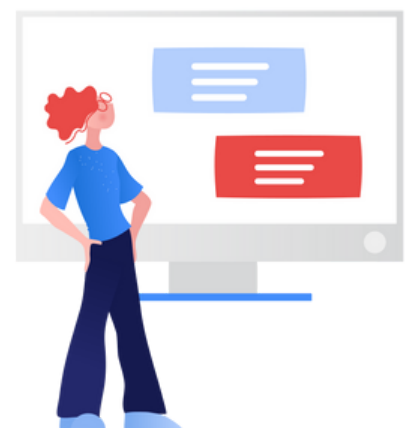



ALUR PENDAFTARAN

SMP KRISTEN IMMANUEL PONTIANAK



1 AKSES WEBSITE & SIGN IN

Silakan akses ke website <https://psb.ski.sch.id>, Pilih bagian registrasi akun baru, isi data yang diperlukan, lalu klik Register. Sistem kami akan mengirimkan **Kode OTP** ke Nomor Whatsapp yang diisi. Lakukan Sign-in dengan email dan Kode OTP tersebut.

2 PEMBAYARAN BIAYA ADMINISTRASI





Setelah Sign-in akan diminta melakukan pembayaran Biaya Administrasi melalui Nomor Virtual Account BCA.

3 SUBMIT DATA DIRI

Setelah melakukan pembayaran, Anda akan dapat mengakses menu Pengisian Data, Silakan update data Anda dan Submit.

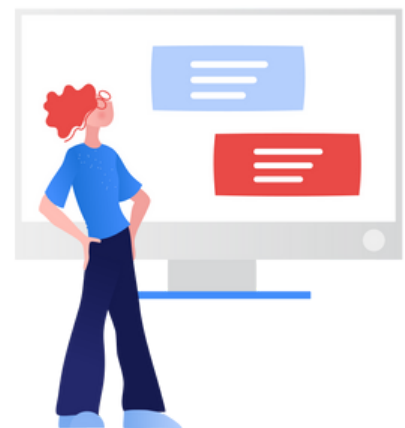
4 PELUNASAN

Melakukan pelunasan Biaya Pendaftaran sebelum batas waktu yang ditentukan untuk jalur Eksternal.





ALUR PENDAFTARAN

SMP KRISTEN IMMANUEL

KUBU RAYA



1 AKSES WEBSITE & SIGN IN

Silakan akses ke website <https://psb.ski.sch.id>, Pilih bagian registrasi akun baru, isi data yang diperlukan, lalu klik Register. Sistem kami akan mengirimkan **Kode OTP** ke Nomor Whatsapp yang diisi. Lakukan Sign-in dengan email dan Kode OTP tersebut.

2 PEMBAYARAN BIAYA ADMINISTRASI

Setelah Sign-in akan diminta melakukan pembayaran Biaya Administrasi melalui Nomor Virtual Account BCA.

3 SUBMIT DATA DIRI

Setelah melakukan pembayaran, Anda akan dapat mengakses menu Pengisian Data, Silakan update data Anda dan Submit. Setelah Submit, silakan menunggu untuk informasi waktu dan tempat Tes Masuk / Wawancara melalui website atau melalui WA Group.







4 TES MASUK / WAWANCARA

Test kesiapan belajar anak dan Wawancara dilakukan melalui test psikologi

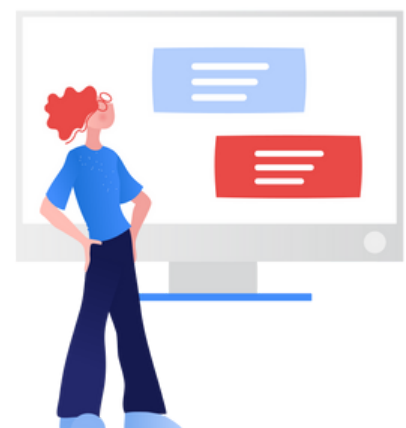
5 PELUNASAN

Melakukan pelunasan Biaya Pendaftaran sebelum batas waktu yang ditentukan untuk jalur Eksternal.



ALUR PENDAFTARAN

SMA KRISTEN IMMANUEL

PONTIANAK

1 AKSES WEBSITE & SIGN IN

Silakan akses ke website <https://psb.ski.sch.id>, Pilih bagian registrasi akun baru, isi data yang diperlukan, lalu klik Register. Sistem kami akan mengirimkan **Kode OTP** ke Nomor Whatsapp yang diisi. Lakukan Sign-in dengan email dan Kode OTP tersebut.

2 PEMBAYARAN BIAYA ADMINISTRASI

Setelah Sign-in akan diminta melakukan pembayaran Biaya Administrasi melalui Nomor Virtual Account BCA.

3 SUBMIT DATA DIRI

Setelah melakukan pembayaran, Anda dapat mengakses menu **Input data diri, silahkan periksa data yang telah diinput terlebih dahulu sebelum klik Submit.**

Upload Softcopy Syarat Berkas pada Menu **Upload Berkas.**

4 TES PEMINATAN / WAWANCARA

Silahkan Anda melanjutkan ke menu **Informasi** untuk proses pengisian **Test Minat Bakat** dengan **mengklik link yang tersedia**, dan tidak lupa meng klik tombol "**Submit**". Test **Peminatan** dan Wawancara dilakukan secara online

5 PENETAPAN PEMINATAN SISWA

Setelah melakukan test peminatan siswa, pihak sekolah akan menentukan peminatan yang cocok untuk siswa berdasarkan test yang telah dilakukan

6 PELUNASAN

Melakukan pelunasan Biaya Pendaftaran sebelum batas waktu yang ditentukan untuk jalur Eksternal.

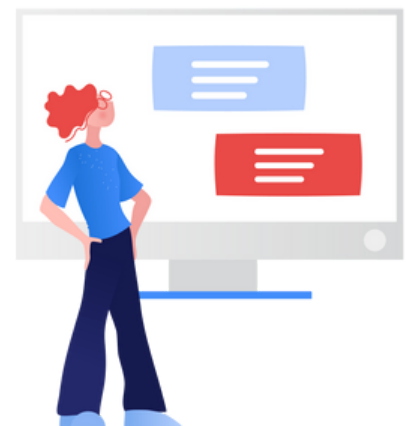

ALUR PENDAFTARAN

SMK KRISTEN IMMANUEL

PONTIANAK

1 AKSES WEBSITE & SIGN IN

Silakan akses ke website <https://psb.ski.sch.id>, Pilih bagian registrasi akun baru, isi data yang diperlukan, lalu klik Register. Sistem kami akan mengirimkan **Kode OTP** ke Nomor Whatsapp yang diisi. Lakukan Sign-in dengan email dan Kode OTP tersebut.

2 PEMBAYARAN BIAYA ADMINISTRASI

Setelah Sign-in akan diminta melakukan pembayaran Biaya Administrasi melalui Nomor Virtual Account BCA.

3 SUBMIT DATA DIRI

Setelah melakukan pembayaran, Anda akan dapat mengakses menu Pengisian Data, Silakan update data Anda dan Submit. Setelah Submit, silakan menunggu untuk informasi waktu dan tempat Tes Masuk / Wawancara melalui website atau melalui WA Group.

4 TES MASUK / WAWANCARA

Seleksi siswa berdasarkan **Nilai Raport** siswa kelas 7,8 dan 9. Jika hasil nilai raport siswa tidak memenuhi batas minimum, maka siswa **wajib** mengikuti **Test Potensi Akademik** (Matematika & B.Inggris).

5 LULUS / TIDAK LULUS

Jika "Lulus" calon siswa bisa melanjutkan ke "Pelunasan"

Jika "Tidak Lulus" proses selesai.

6 PELUNASAN

Melakukan pelunasan Biaya Pendaftaran sebelum batas waktu yang ditentukan untuk jalur Eksternal.

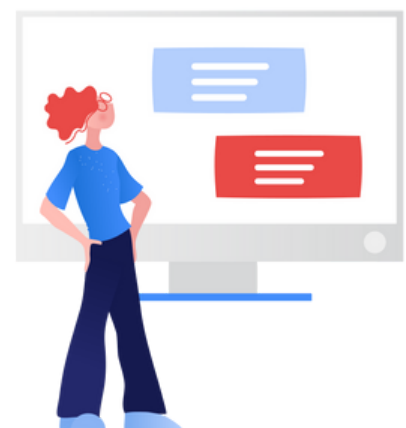



ALUR PENDAFTARAN

SMK KRISTEN IMMANUEL

KUBU RAYA



1 AKSES WEBSITE & SIGN IN

Silakan akses ke website <https://psb.ski.sch.id>, Pilih bagian registrasi akun baru, isi data yang diperlukan, lalu klik Register. Sistem kami akan mengirimkan **Kode OTP** ke Nomor Whatsapp yang diisi. Lakukan Sign-in dengan email dan Kode OTP tersebut.

2 PEMBAYARAN BIAYA ADMINISTRASI

Setelah Sign-in akan diminta melakukan pembayaran Biaya Administrasi melalui Nomor Virtual Account BCA.

3 SUBMIT DATA DIRI

Setelah melakukan pembayaran, Anda akan dapat mengakses menu Pengisian Data, Silakan update data Anda dan Submit. Setelah Submit, silakan menunggu untuk informasi waktu dan tempat Tes Masuk / Wawancara melalui website atau melalui WA Group.



4 TES MASUK / WAWANCARA

Test kesiapan belajar anak dan Wawancara dilakukan secara online.



5 LULUS / TIDAK LULUS

Jika “Lulus” calon siswa bisa melanjutkan ke “Pelunasan”

Jika “Tidak Lulus” proses selesai.

6 PELUNASAN

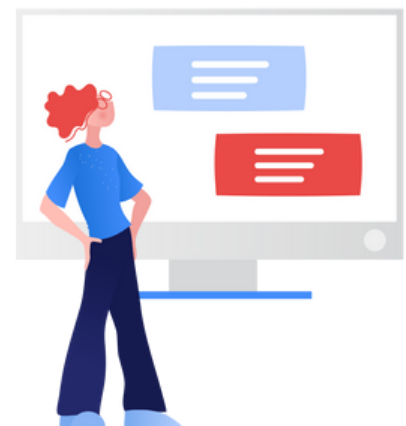
Melakukan pelunasan Biaya Pendaftaran sebelum batas waktu yang ditentukan untuk jalur Eksternal.



ALUR PENDAFTARAN BILINGUAL CLASS

1 AKSES WEBSITE & SIGN IN

Silakan akses ke website <https://psb.ski.sch.id>, Pilih bagian registrasi akun baru, isi data yang diperlukan, lalu klik Register. Sistem kami akan mengirimkan **Kode OTP** ke Nomor Whatsapp yang diisi. Lakukan Sign-in dengan email dan Kode OTP tersebut.

2 PEMBAYARAN DP

Setelah Sign-in akan diminta melakukan pembayaran DP (Uang muka) & Admin Fee melalui Nomor Virtual Account BCA. Biaya DP akan dikembalikan jika tidak lulus Tes Masuk.

3 SUBMIT DATA DIRI

Setelah melakukan pembayaran, Anda akan dapat mengakses menu Pengisian Data, Silakan update data Anda dan Submit. Setelah Submit, silakan menunggu untuk informasi waktu dan tempat Tes Masuk / Observasi melalui website atau melalui WA Group.

4 TES MASUK / OBSERVASI

Untuk SD IBC

Test kesiapan belajar Anak dilakukan secara online.

Untuk SMP-SMA IBC

Jalur internal kelas Reguler & Jalur Eksternal, mengikut Test Masuk & Wawancara.

5 LULUS / TIDAK LULUS

Jika “Lulus” calon siswa bisa melanjutkan ke “Pelunasan”

Jika “Tidak Lulus” proses selesai.

6 PELUNASAN

Melakukan pelunasan Biaya Pendaftaran sebelum batas waktu yang ditentukan untuk jalur Eksternal.

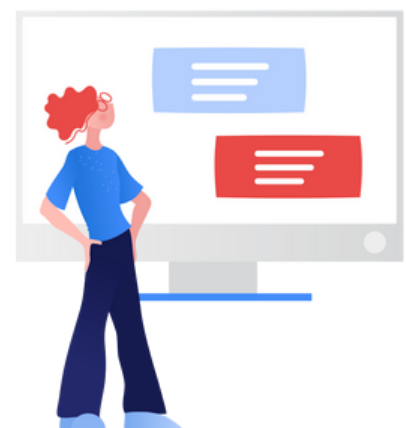

PEMBAYARAN

- 1 Calon siswa yang dinyatakan lulus dalam proses pendaftaran, WAJIB melakukan pembayaran paling lambat pada batas waktu yang ditetapkan.
- 2 Biaya pendaftaran belum meliputi biaya seragam, buku, perlengkapan dan biaya lainnya. Biaya lainnya disampaikan terpisah.
- 3 Calon siswa yang belum melakukan pembayaran sampai dengan batas bayar yang ditentukan akan dianggap MENGUNDURKAN DIRI.



PEMBAYARAN DAPAT DILAKUKAN DENGAN CARA:

- 1 Melalui setoran tunai atau transfer ATM (LLG, ATM BCA, m-banking BCA / e-banking BCA) ke rekening **Virtual Account BCA**. **No. Virtual Account BCA** akan muncul pada sistem di Menu Pembayaran.
- 2 Melalui setoran tunai atau mesin EDC (debit / kartu kredit) di unit sekolah tujuan.

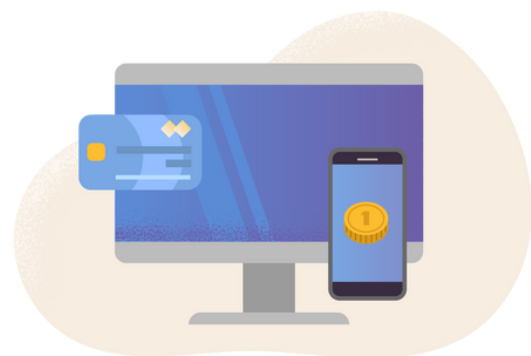

HUBUNGI KAMI

PONTIANAK

TKK IMMANUEL

Jl. Gajah Mada No.250

WA & Call:

0821 5995 4664

SDK IMMANUEL

Jl. Sisingamangaraja XII No.123

WA & Call:

0821 4952 6312

Office:

(0561) 738112

Jl. Letjen Sutoyo

Kompleks Sekolah IMMANUEL

SMPK IMMANUEL

WA & Call:

0852 1568 2522

Office:

(0561) 767452

SMAK IMMANUEL

WA & Call:

0813 4715 3990

SMKK IMMANUEL

WA & Call:

0895 2443 5865

SMS & Call :

0897 9019 901

Office:

(0561) 737921

MEDIA SOSIAL SKI:

http://



<https://ski.sch.id>



0811-5780-700



@sekolahkristenimmanuel



@sekolahkristenimmanuel



@sekolahimmanuel



HUBUNGI KAMI

SUTOYO - PONTIANAK BILINGUAL CLASS

Jl. Letjen Sutoyo
Kompleks Sekolah IMMANUEL

SDK IMMANUEL - IBC

WA & Call:
0821 2828 8383
Office:
(0561) 735594

SMPK IMMANUEL - IBC

WA & Call:
0853 9090 1699

SMAK IMMANUEL - IBC

WA & Call:
0813 4703 0992

MEDIA SOSIAL SKI:



http://

<https://ski.sch.id>



0811-5780-700



@sekolahkristenimmanuel



@sekolahkristenimmanuel



@sekolahimmanuel





HUBUNGI KAMI

KUBU RAYA

Jl. Adi Sucipto km 8

TKK IMMANUEL II

WA & Call:

0819 5614 062

Office:

(0561) 7264817

SDK IMMANUEL II

WA & Call:

0812 5144 7168

0899 4625 749

0852 4565 9077

Jl. Adisucipto km 8,5

SMPK IMMANUEL II

WA & Call:

0822 3618 1626

Office:

(0561) 7268664

SMKK IMMANUEL II

WA & Call :

0812 562 9493

Office:

(0561) 721980



MEDIA SOSIAL SKI:



<https://ski.sch.id>



0811-5780-700



@sekolahkristenimmanuel



@sekolahkristenimmanuel



@sekolahimmanuel

